洪水浸水想定区域図（想定最大規模）

山形町川井地区・久慈渓流

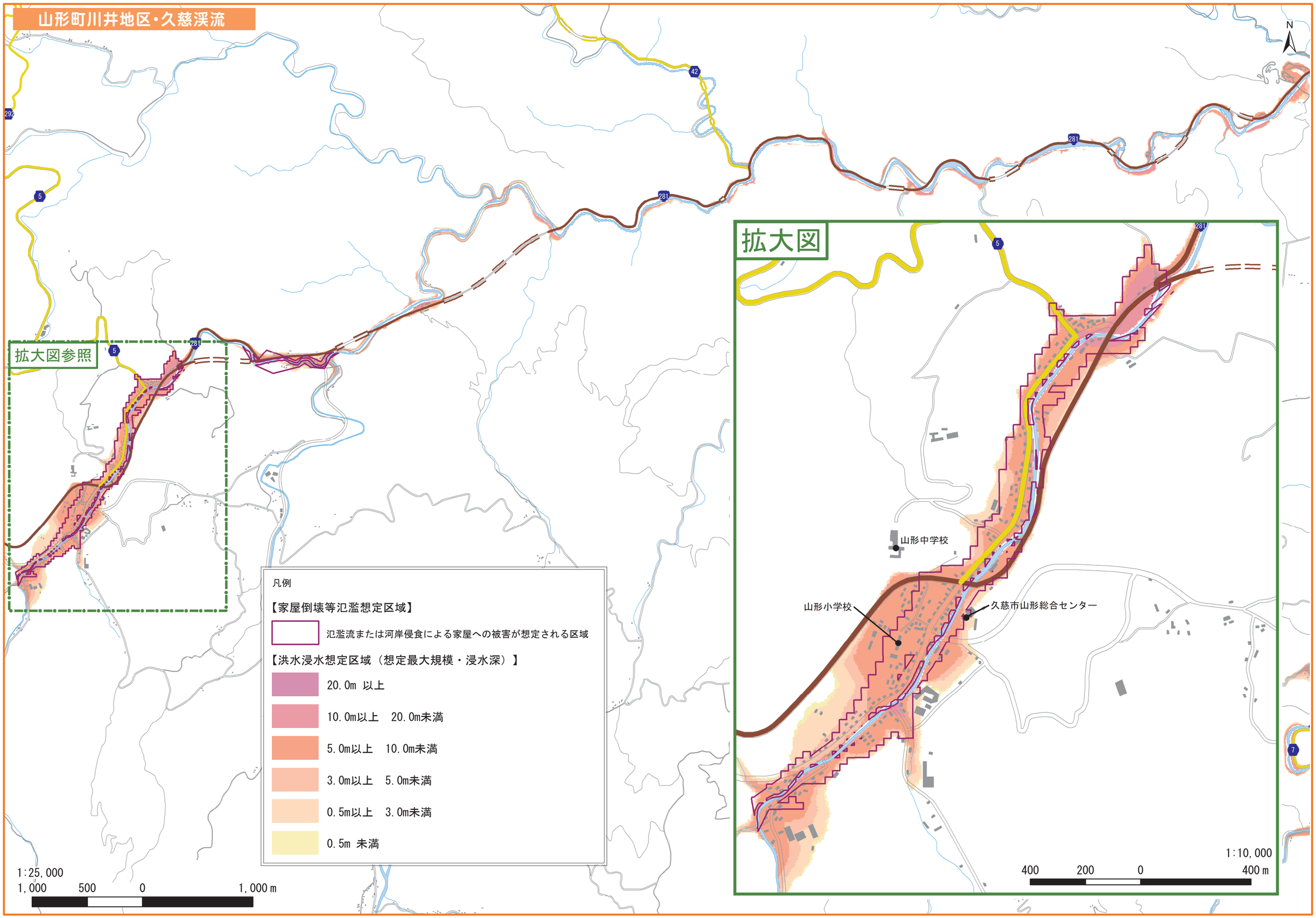

測量法に基づく国土地理院長承認(使用)R 4JHs 581